

REGIONE AUTONOMA DELLA SARDEGNA
ASSESSORATO DIFESA DELL'AMBIENTE

Direzione Generale del Corpo Forestale e di Vigilanza Ambientale
Servizio Ispettorato Ripartimentale di Sassari

Provincia di Sassari
Comune di Banari

Vincolo idrogeologico
(art. 1 Regio Decreto Legge 30 dicembre 1923, n° 3267)

Norme di attuazione del Piano di assetto idrogeologico

Art. 9 "Gestione delle aree a vincolo idrogeologico"

(Deliberazione della Giunta Regionale n° 54/33 del 30 dicembre 2004 e s.m.l.)

TAVOLA 2
Sottozona 2
Sottozona 5

- Corografia
- Quadro d'unione catastale
- Planimetria catastale

Visto: Il Direttore del Servizio
dott. *Enrico Manuli*

L'Ufficiale incaricato
dott. *Giovanni Tesi*

Sassari, 02 settembre 2010.

Elaborazione cartografica: geom. Giorgio Meloni

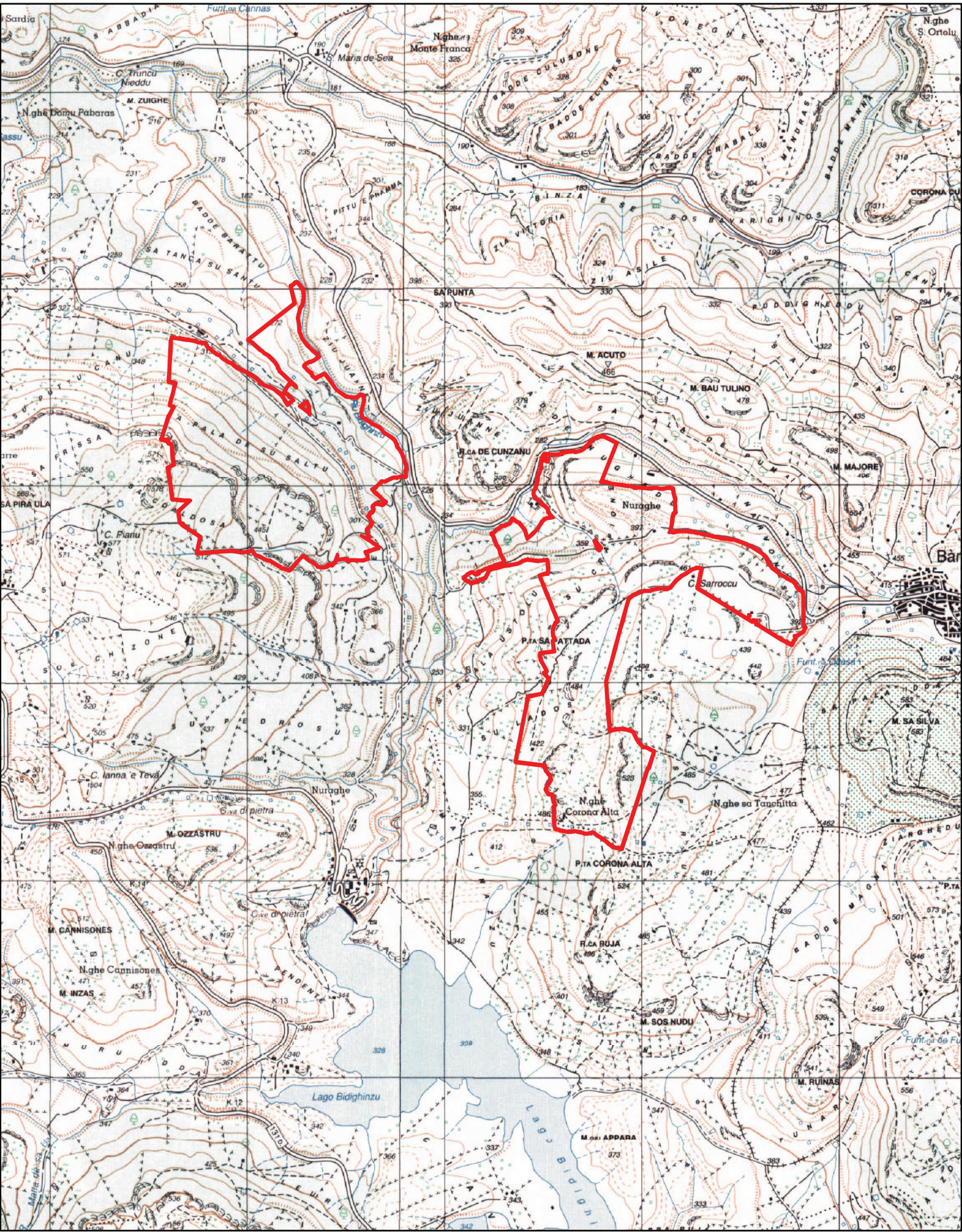



Corografia - scala 1:25.000
Cartografia I.G.M. Serie 25

Legenda

 Confine di COMPLESSO VINCOLATO

 Linea di divisione tra fogli catastali

 Linea di divisione tra mappali

 SOTTOZONE di terreni esclusi dal vincolo

 Area PAI

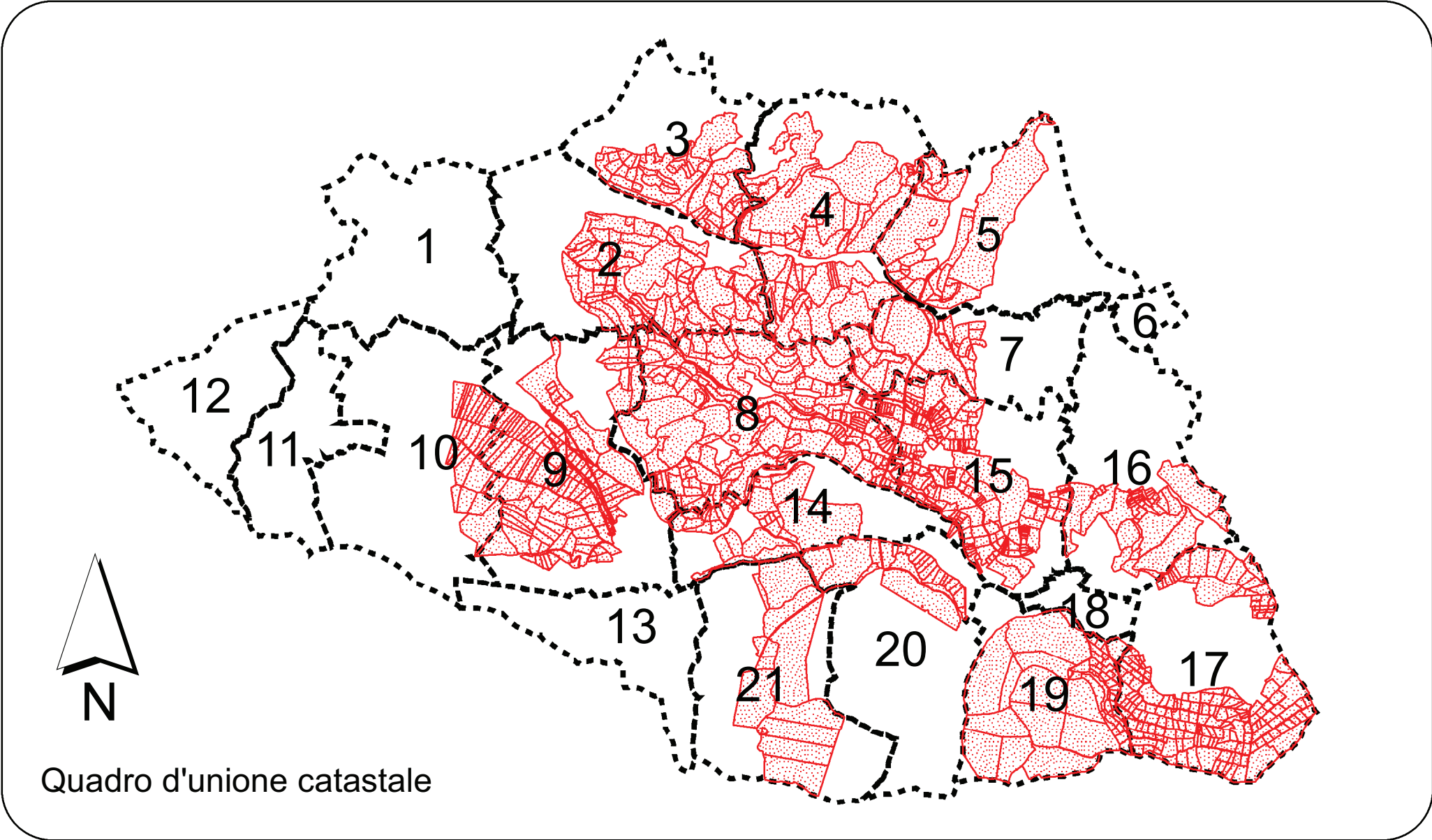
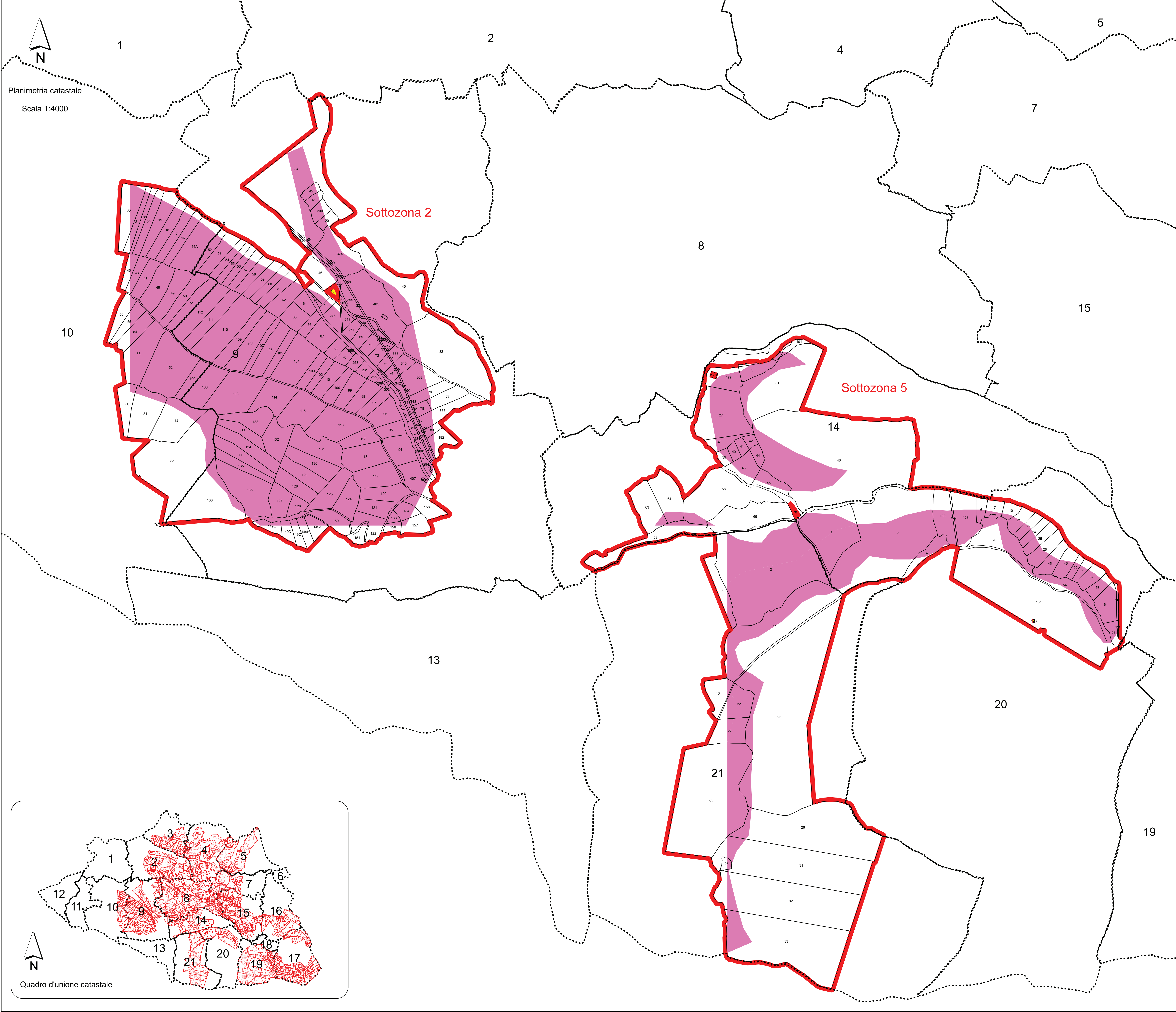



Corpo Forestale e di Vigilanza Ambientale
Servizio Ispettorato Ripartimentale di Sassari

Ai sensi dell'art. 4 del D. Lgs 82/2005 e s.m.i. si attesta che la presente copia digitale è conforme all'originale cartaceo trasmesso da questo Servizio con prot. 74682 del 9 settembre 2010 al Comune di Banari e pubblicato presso l'Albo Pretorio dello stesso Comune dal 20/09/2010 al 20/12/2010, per poi diventare parte integrante della Determinazione n°111 del 12/09/2011 del Dirigente del Settore VIII della Provincia di Sassari acquisita da questo Servizio con prot. 77963 classifica XIV.10.3 del 6/10/2011.

Il Direttore del Servizio
Dott. Sebastiano Mavuli
(firma digitale)

